PIRINEOS WEEK

Pirineos 2024

Boí Taüll - Lleida

919 47 70 32

Campamento Pirineos Aventura

Entorno y ubicación

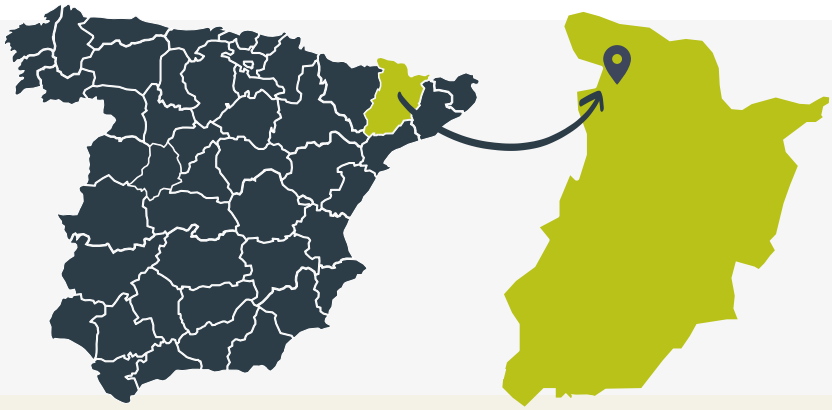

Disponemos de un alojamiento único en el territorio nacional gracias su localización y comodidades, cantidad de posibilidades. A escasos metros de la estación de esquí de Boí Taüll, la más alta de todo Pirineos.

Además del campamento, es nuestro destino favorito para los viajes que organizamos de esquí y de aventura por la calidad que nos ofrecen a todos los niveles, desde el buen trato con cada alumno, la comida hasta las posibilidades del uso de espacios.

Nos encontramos en pleno corazón de Pirineos, en el Valle de Boi, dentro del Parque Nacional de Aigüestortes, uno de los más bonitos e icónicos de todo el mundo por sus imponentes paisajes.

Zona alpina y rodeada de naturaleza en la que el agua es el principal protagonista por sus más de 200 lagos, innumerables riachuelos y salvajes cascadas, además de extensos pinares, senderos y paredes de escalada. Todo ello con posibilidades deportivas para cualquier edad, nivel y condición física.

Alojados en una ubicación privilegiada a 1.600m de altitud estaremos rodeados de múltiples posibilidades para la práctica de deportes de aventura.

Sin lugar a dudas, estaremos en un lugar que merece la pena ser visitado y en el que participaremos en un programa aprovechando al completo todo lo que nos rodea.

0. ENTRADA
1. RESTAURANTE
2. SALAS POLIVALENTES
3. HABITACIONES
4. ASEOS
5. PISCINA
6. RÍO Y POZAS
7. PISTA DEPORTIVA
8. ZONAS MULTIAVENTURA
9. PARQUE NACIONAL

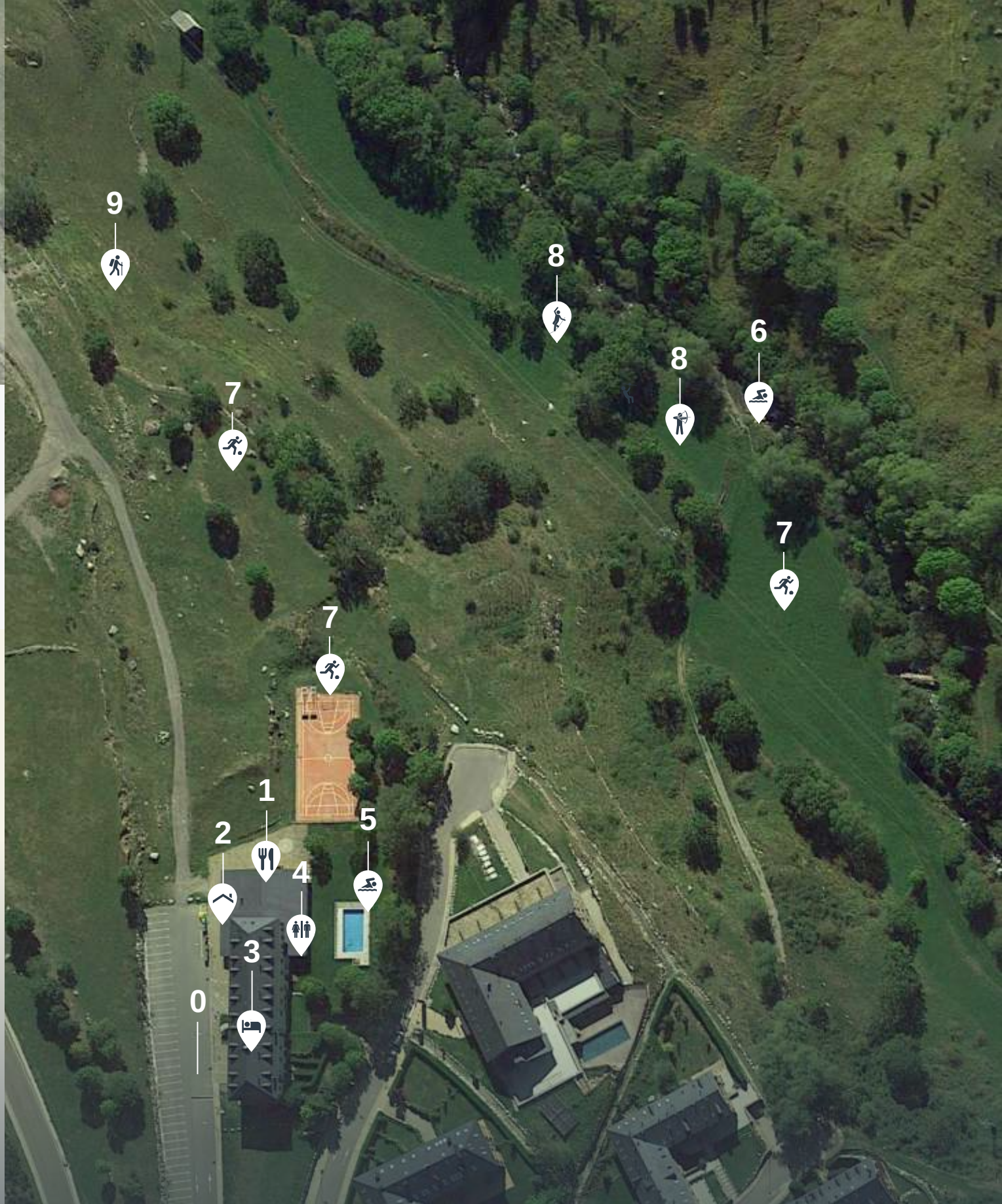

0. ENTRADA*

1. RESTAURANTE
2. SALAS POLIVALENTES
3. HABITACIONES
4. ASEOS
5. PISCINA
6. RÍO Y POZAS
7. PISTA DEPORTIVA
8. ZONAS MULTIAVENTURA
9. SENDERO AL PARQUE NACIONAL

*Alojamiento especialmente recomendado para grupos escolares.

Alojamiento
Hotel Taüll**

Nos alojaremos en el Hotel Taüll 2*, ubicado en Boi Taüll Resort, un complejo de hoteles en plena naturaleza pensado para grupos escolares y familias por su tranquilidad, espacios de actividades, buen control y servicio de recepción 24h.

Los participantes se alojarán en habitaciones muy amplias y confortables. Organizamos al grupo separados por sexo, edad y amistades para velar siempre por su comodidad y disfrute. Todas están equipadas con su propio aseo, ducha y camas individuales con sábanas, manta y toalla.

Contamos con un amplio restaurante y un menú de buffet libre, adaptado siempre a alergias y dietas especiales con un rigurosos proceso y protocolo en el preparado y en el servicio.

Además, el hotel cuenta con varias salas cubiertas que nos dan muchas posibilidades y una discoteca exclusiva para nosotros.

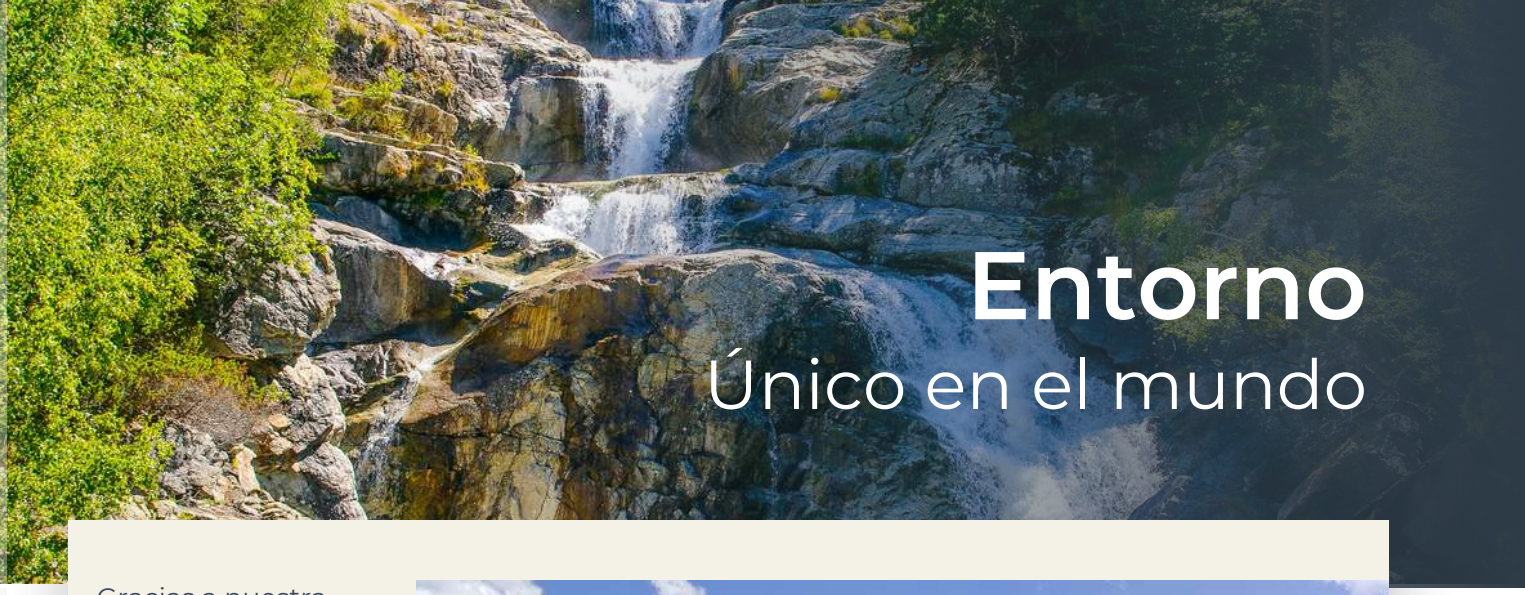

Entorno

Único en el mundo

Gracias a nuestra ubicación, no perderemos detalle del Parque Nacional de Aigüestortes, uno de los lugares más impresionantes de todo el mundo.

Recibe su nombre por sus innumerables arroyos, salvajes cascadas, ríos y barrancos que serán los protagonistas de gran parte de nuestro programa.

El programa se centrará en conocer, apreciar, respetar y disfrutar del entorno natural, haciendo excursiones casi todos los días a los principales destinos gracias al autobús que nos acompañará siempre.

Nuestro equipo

Nuestra referencia

Nuestro equipo de monitores cuenta con una amplia formación en el sector. Consideramos que la experiencia y el trabajo continuado con escolares a lo largo del año es de vital importancia para el éxito de nuestros proyectos. Todo el equipo refleja los valores de LAIKA y están llenos de energía positiva que trasladan a los participantes.

Daniel

Director. Pedagogo, técnico de montaña y formador de monitores.

Alma

Coordinadora general. Monitora OTL. Monitora de esquí y escalada.

Sandra

Oficina. Gestión de plazas y administración en oficina.

Paola

Responsable Grupo 1. Monitora OTL. TAFAD y Técnico de montaña.

Javier

Responsable Grupo 2. Monitor OTL. CAFyD. Profesor de Educación Física.

Héctor

Responsable Grupo 3. Técnico de montaña, TAFAD y Técnico de esquí.

Profesionalidad
Coordinadores, monitores de ocio y tiempo libre y técnicos formados y titulados.

Experiencia
Equipo que trabaja con escolares y actividades técnicas a lo largo de todo el año.

Metodología
Seguridad, confianza y diversión como pilares fundamentales.

Dinamización
Empleo de los recursos didácticos adaptados a cada participante.

Organización
Riguroso cumplimiento de protocolos organizativos en todo el campamento.

Resolución
Capacidad para hacer frente a cualquier situación o imprevisto.

Organización general

Durante el campamento estaremos organizados en grupos por edad, procurando juntar por amistades, ajustando las actividades y el programa a cada grupo y asignando a los mejores monitores para cada edad.

Grupo 1	Grupo 2	Mayores
20 plazas	20 plazas	20 plazas
10-12 años	**13-14** años	**15-17** años

Grupos reducidos

Trabajamos en grupos reducidos para garantizar la buena organización, la cohesión y la dinámica de grupo. El campamento se organiza de la siguiente forma:

- monitores de referencia por grupo los cuales tienen un coordinador
- Equipo técnico de actividades fuera de ratio.
- Coordinador y director velando porque todo salga de 10.

Grupos de amigos

En caso de que vengan grupos de amigos, **garantizamos** que irán juntos en el mismo grupo y dormitorio siempre que la diferencia de edad no sea superior a 2 años entre el más pequeño y el mayor. En la inscripción encontraréis un apartado para decirnos con quién viene vuestro hijo/a y desde oficina nos encargaremos de organizarlo.

Gestión de Dormitorios

Cada dormitorio se distribuye teniendo en cuenta lo siguiente:

- Se separan por sexo y edad: cada participante se aloja con compañeros de su grupo.
- Los grupos de amigos que lo indiquen en la inscripción se alojarán juntos.
- Por las noches habrá monitores de guardia supervisando que todo vaya bien.

¿Vienes solo?

Es la mejor manera de venir a un campamento y además le prestamos mucha atención. Supone una experiencia muy gratificante gracias a la metodología que hay detrás.
Desde el primer momento nos centramos en facilitar las nuevas amistades mediante dinámicas con objetivos, juegos de confianza y cohesión para que cada participante se sienta completamente cómodo y cuidado.

Programa

Nuestra mayor apuesta

Barranquismo

Una de las axctividades estrella del programa en la que bajaremos por toboganes naturales, rápeles y desafíos en el medio natural.

Archery Tag + Tiro con arco

Juego por equipos tematizado. Cada participante lleva máscara, un arco y flechas con punta de goma.

Multiaventura

Realizaremos un amplio abanico de actividades como:

- Parque de tirolinas
- Desafío vertical
- Boxclimbing
- Circuito slackline

Vía Ferrata, Escalada y Rápel

Distintas travesías equipadas en paredes rocosas y desafíos de escalada en vías de diverso grado para trabajar la progresión, siempre adaptandonos al nivel y condición física de los participantes.

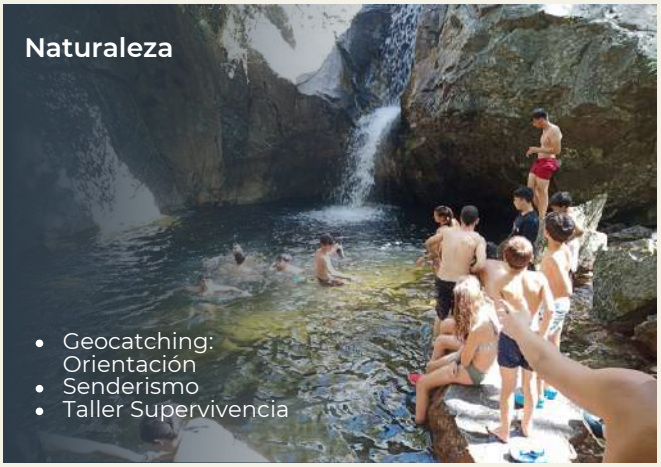

Naturaleza

- Geocatching: Orientación
- Senderismo
- Taller Supervivencia

Piscina

Disponemos de una piscina en el alojamiento. Ideal para refrescarnos en nuestro día a día y para la práctica de distintos juegos y actividades.

*Todas las imágenes han sido tomadas en actividades de nuestro campamento.

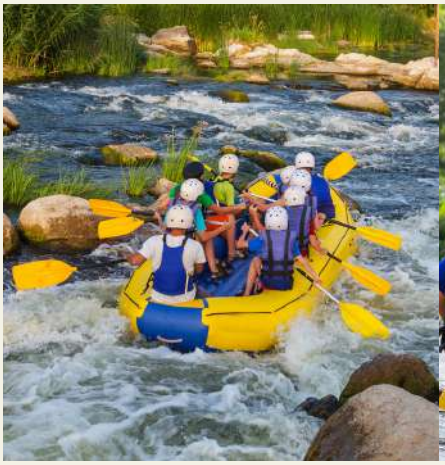

Rafting

Una actividad de aventura acuática en la que nos embarcamos para descender un río, siempre adaptandonos a la edad de los participantes.

Juegos y Talleres

- Tiro con arco
- Torneos deportivos
- Gymkhana acuática
- Juegos de rol
- Juegos tradicionales.
- Taller de teñir camisetas
- Taller de supervivencia
- Taller creativo
- Taller de risoterapia
- Seguridad en montaña.
- Orientación.
- Primeros auxilios

Fiestas y veladas

- Fiesta despedida
- Cluedo interactivo
- Noche de terror
- Cine de verano
- Escaperoom
- Atrapa la bandera
- Y mucho más...

Horario tipo

Desglose de actividades

1	2	3	4	5	6	7
Viaje (picnic de casa)	Despertar					
	Nos activamos: coreografía Pirineos Week					
	Desayuno					Evaluación y despedida
	Aseo personal + Ordenar Dormitorio + Asamblea					
	Orientación + Geocatching	Barranquismo	Ruta en el Parque Nacional de Aigüestortes	Escalada	Rafting	Viaje (comida incluida)
	Comida					
	Tiempo libre supervisado					
Llegada + distribución de habitaciones	Piscina + Aqualimpiadas	Desafío Vertical / Tiro con arco	Ruta en el Parque Nacional de Aigüestortes	Vía Ferrata + Circuito Slackline	Gymkhana y visita a Vielha	
Merienda						
Juego bienvenida + Piscina	Circuito de Tirolinas	Archery Tag	Ruta en el Parque Nacional de Aigüestortes	Piscina + Taller Primeros auxilios	Lika a Chef (concurso de cocina)	
Hora de grupo (dinámicas team building + desarrollo personal):						
Dinámicas de presentación	Confianza	Cohesión	Equipo	Comunicación	Especial despedida	
	Aseo personal					
Cena						
Atrapa la bandera	Estrategia: juego de rol con linternas	A minute to win it	Noche de estrellas	Velada del terror	Laikafest (fiesta final)	
A dormir: guardia de monitores						

Llamadas:
Día 4 de campamento entre las 18:30 y 21:00. Les daremos ese rato su móvil o el del campamento.

Nuestro horario* lo hemos desarrollado a base de experiencia, cariño y siempre en torno a los valores que aplicamos a todo lo que hacemos. Tras 6 años realizando estos campamentos hemos ido perfeccionando estos horarios y actividades teniendo en cuenta, como no podría ser de otra manera, las opiniones de nuestros participantes. Nuestra objetivo principal es generar una experiencia y un verano inolvidable.
Las personas detrás de los campamentos tienen una larga experiencia en campamentos, además de en educación formal y no formal, aportando estudios en pedagogía y en actividades técnicas en el medio natural, lo que genera un toque aún más profesional. Al fin y al cabo, nuestro programa es nuestra apuesta más firme.

*El orden de las actividades podrá variar por condiciones climatológicas u organización sin afectar a su contenido. En el caso de que por fuerza mayor una de ellas no pueda llevarse a cabo se sustituirá por otra del mismo valor y temática.

Un día en el Pirineos

Rutinas para una mejor experiencia

Monitores

8:00 - Todos los monitores se levantan un rato antes y comienzan el día juntos.

Despertar

8:30 - Los participantes se despiertan y comenzamos el día con una breve coreografía.

Desayuno

9:00 - Desayuno. Al terminar, aseo personal y ordenar habitaciones. En el caso de los peques este tiempo está guiado.

Asamblea

10:00 - Espacio para escuchar las propuestas de los participantes tienen sobre el campamento.

Aprovechamos para explicar el planning del día y prepararnos para las actividades.

Act. Mañana

10:30 - Primera actividad del día: dinamizado por el equipo de monitores. Cada día habrá algo diferente que nos pondrá a prueba.

Comida

14:00 - Guiada por los monitores. Comerán todos los grupos de edad juntos.

Tiempo libre

15:00 - Estará guiado y los monitores responsables de la guardia supervisarán al grupo.

Actividades tarde

16:00 - Siguientes actividades del día. Cada día participaremos en algo diferente.

Merienda

17:30 - Se da al finalizar la actividad de la tarde y será repartida por los monitores de guardia.

Hora de grupo + duchas

18:00 - Disfrutarán de una actividad de grupo con sus monitores de referencia. Antes o después de esta tendrán lugar las duchas.

Cena

21:00 - Guiada por los monitores. Comerán todos los grupos de edad juntos.

Velada / Act. Noche

22:00 - Última actividad del día. Sirve como cierre y suele ser una sorpresa divertidísima e inolvidable.

Hora de grupo

Sello de identidad del campamento: actividad por grupos de edad en la que por medio de dinámicas de grupo los participantes estrechan lazos.

Guardia

00:00 - El equipo de monitores encargado de la guardia supervisará la noche así como toda actividad no pautada.

Servicios incluidos*

Garantía de calidad

Inscripciones

Servicio de la gestión de pagos e inscripciones previas al campamento e información durante su desarrollo.

Transporte

ransporte de ida y vuelta incluido desde Boadilla.
Lugar exacto a convenir.

Asistencia 24h

Coche de apoyo, vigilancias nocturnas y monitores 24h, para evitar cualquier imprevisto.

Programa de actividades

Actividades a lo largo de todo el día, adaptadas a cada grupo de edad, para vivir experiencias inolvidables.

Coordinación

Cumplimiento riguroso de protocolos. Cuidado, organización y comunicación con las familias en todo momento.

Monitores

Equipo de profesionales a cargo del bienestar y cuidado de nuestros participantes.

Pensión Completa

Desayuno, comida, merienda y cena, preparadas por nuestro propio equipo de cocina.

Alojamiento

Hotel Taüll 2*. Habitaciones con baño, sábanas y toallas. Distribución múltiple (4 - 6px).

Seguros de viaje

Seguro de asistencia en viaje + RC incl. y posibilidad de seguro de cancelación.

Canales de Comunicación

- **Reunión informativa** online en junio: en mayo os enviaremos el enlace (sólo para inscritos).
- **Oficina**: Atención telefónica y vía mail: L - J: 9:00 - 18:00 / V: 9:00 - 14:00. Contactos en página 15.
- **Plataforma online**: Os daremos acceso a un canal privado donde cada día subimos un montón de fotos y vídeos.
- **Llamadas**: Habrá dos tardes de llamadas y dispondréis del teléfono del coordinador para emergencias.

**No están incluídos gastos personales durante el campamento (algún helado o refresco que se tomen en momentos puntuales).*

Lista de material

Recomendaciones

Cada participante llevará una mochila en el autobús con sus medicinas y número de tomas, la tarjeta de la seguridad social (o una fotocopia), DNI en el caso de mayores de 14 y teléfono móvil con el cargador (si lo llevan). Al llegar al campamento se lo entregarán a sus monitores de referencia.

Recomendamos seguir la siguiente lista para preparar el equipaje:

En la reunión online informativa de junio explicaremos todo con detalle y os enviaremos el listado con anotaciones y recomendaciones.

- **Mochila grande** para llevar todo o maleta.
- **Mochila pequeña** (para el día de viaje y el día a día).
- **Cantimplora** o similar.
- Ropa cómoda deportiva.
- Ropa interior.
- Sudaderas
- Chubasquero / capa de agua.
- Calcetines (un par largo para el senderismo).
- Calzado cómodo (resistente) y de repuesto.
- Chanclas.
- Linterna o frontal.
- Pijama.
- **Toalla para baño** (toalla de aseo y sábanas incluidas. No necesitan traer).
- Camiseta blanca (para teñir).
- Neceser completo.
- **Gorra o pañuelo**.
- **Crema solar**.
- Bañador.

**Pies de gato: en caso de que vuestro hijo/a ya los tenga.*

Recomendamos no llevar objetos de valor, en caso de extravío no nos hacemos responsables. Para quien lleve **móvil** regulamos su uso. Dedicaremos varias tardes para que os llamen vuestros hijos/as. Os diremos antes de la salida qué días y en qué horario os llamarán, además de un teléfono de contacto del campamento.

Preguntas frecuentes y contacto

Formas de contacto:

Administración - Pagos y Reservas / **919 47 70 32** Alma
Dirección - Datos técnicos / **628 41 85 45** Daniel
Coordinación - Se otorga más adelante
Correo - campamentos@laikaocio.es

¿Qué pasa si ocurre un accidente?

Cada participante cuenta con un seguro propio de asistencia médica en viaje. Ante cualquier necesidad llamamos, nos viene a recoger un taxi (al participante y su monitor/a) y nos lleva al centro médico de atención más rápida, público o privado. Disponemos de un centro de salud en el propio pueblo, servicio de rayos en Arenas y el hospital en Talavera.

¿Se puede llevar móvil?¿Cómo nos comunicaremos?

Se puede llevar y les sirve para intercambiar contactos. Cuando llegamos lo recogeremos y custodiaremos. Habrá dos días de llamadas que os comunicaremos antes de empezar y vuestros hijos os llamarán desde su teléfono si lo llevan o desde el nuestro. El resto del tiempo os mantendremos informados del bienestar de vuestros hijos mediante un canal privado de comunicaciones.

¿Tiene mi hijo que llevar dinero?

Disponemos de una tienda cerca del alojamiento en el que poder tomar algún refresco, snacks o algún helado en momentos puntuales.

¿Puedo prescindir del autocar?

El autocar está incluido en el precio, pero se puede acudir directamente a las instalaciones dentro del horario que se facilitará, tanto para la recepción como para la recogida de los participantes.

¿Va a estar mi hijo/a bien cuidado/a?

¡CLARO QUE SÍ! Tenemos en cuenta hasta el más mínimo detalle para que nuestros participantes se lleven la mejor de las experiencias. Con los más peques priorizamos en todo momento su seguridad y su bienestar para que no dejen de disfrutar: comenzamos con duplicar el número de responsables adultos para este grupo, así conseguimos que estén siempre acompañados y sus responsables descansados y con la energía suficiente para hacer frente a todas las necesidades.

¿Quiénes son los responsables de mis hijos?

Cada participante tiene al menos un monitor de referencia con quienes van a desarrollar la convivencia en el campamento. Además, todo el personal: monitores, coordinadores, técnicos de actividades, cocina y mantenimiento, tiene su respectiva titulación y trabajan con escolares durante el año en nuestros viajes y actividades, así que conocen nuestros valores: respeto, trato familiar, profesionalidad, seguridad y actitud positiva, es decir, son el mejor ejemplo de lo que queremos transmitir.

¿Habrá tiempos libres?

Después de comer y antes de cenar los participantes disfrutarán de momentos de descanso siempre bajo supervisión, prestando a los más pequeños una atención más cercana e individualizada y en el caso de los mayores disfrutarán de algo más de libertad siempre dentro de unos límites establecidos.

¿Por qué un campamento?

Un campamento es una experiencia única y altamente enriquecedora para el desarrollo de cualquier niño o niña. Desde aptitudes personales, capacidades sociales, creación de memorias irremplazables... Un campamento establece un antes y un después en la vida de las personas y es por ello que en LAIKA le damos tanta importancia.

Seguros
Resumen de coberturas

UNIÓN DE AUTOMÓVILES CLUBS, S.A. DE SEGUROS Y REASEGUROS (UNACSA), Sociedad Unipersonal. Inscrita en el Registro Mercantil de Madrid, Tomo 4.349, Libro 0, Folio 68, Sección8, Hoja M-72123, Inscripción 17. CIF A-78490539, Inscrita en el Registro de la Dirección General de Seguros y Fondo de Pensiones con la Clave C-631.

SEGURO DE **ASISTENCIA*** Incluido

Asistencia médica durante el campamento:

- Gastos médicos durante el campamento (inlcuye medicinas y cualquier atención necesaria).
- Repatriación o traslado sanitario.
- Transporte del acompañante.
- Gastos de hotel para un acompañante por hospitalización prolongada para un máximo 10 días.
- Desplazamiento de un acompañante por hospitalización del asegurado superior a 5 días.
- Regreso anticipado por fallecimiento de: hermanos, padres, tíos, abuelos, bisabuelos o sobrinos.
- Responsabilidad Civil.

*Este es un documento informativo y sin valor contractual, para ver el detalle exacto de garantías y exclusiones consultar el Condicionado General de la póliza que se encuentra en las condiciones de contratación del ca.

SEGURO DE **CANCELACIÓN**** Opcional

Quedaría cubierto* el 100% de la cancelación del campamento hasta el momento en el que empieza el campamento por los siguientes motivos:

- Enfermedad o accidente del asegurado.
- Fallecimiento del asegurado, sus hermanos, padres, tíos, abuelos o bisabuelos.
- Concesión de beca oficial.
- Diagnóstico confirmado de Covid-19, dentro de los 7 días previos al viaje, (confirmado con test PCR).
- Anulación por cuarentena medica obligatoria.
- Comparecencia como parte imputada, testigo o jurado en un proceso judicial cuya fecha coincida con el campamento.

Precio: 28€

**Solo tendrá validez si se contrata en el momento de hacer la inscripción.

PIRINEOS WEEK
Empresas Colaboradoras
El Balcón Del Valle
PLAYA DE IRUELAS
DESAFÍO PAINTBALL
LK
LKEVENTOS.ES
BELKA
EMPLEO PARA EL OCIO Y TIEMPO LIBRE
Boí Taüll - Lleida
91 947 70 32