Boadilla del Monte
AYUNTAMIENTO

REGALO PARA LOS REYES MAGOS

OBJETIVOS

- Potenciar la creatividad e imaginación
- Trabajar el agradecimiento

MATERIALES

- Tubos de cartón o imprimir la plantilla
- Material libre para decorar
- Papel y rotuladores

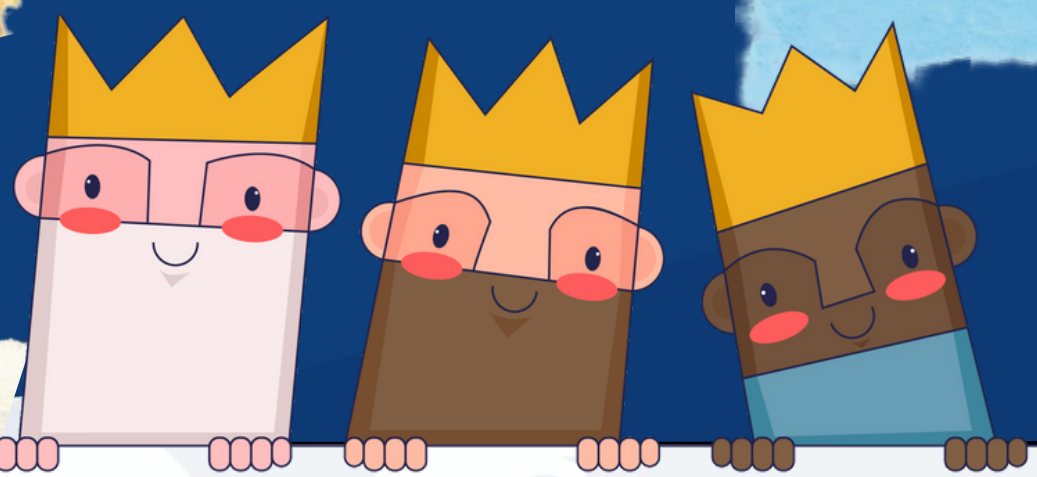

DESARROLLO

1. Primero escribiremos una carta a los tres reyes magos, no lo solo a nuestro preferido puesto que todos hacen un gran esfuerzo. En dicha carta les podremos contar todo lo que queramos, pero sobre todo les daremos las gracias por lo bien que se portan cada año con todos nosotros.
2. Decoraremos tres tubos de cartón o tres plantillas, incluso podéis hacer uno de cada estilo. Nosotros os aconsejamos que lo decoréis imitando a cada uno de los reyes magos, así les será más fácil identificar cuál es su regalo. Si no, no olvidéis poner el nombre en el paquete. Después meteremos la carta doblada y la cerraremos.
3. Ahora solo queda colocarlo cerca del árbol, junto con unos vasos de agua e ir a dormir prontito, puesto que al día siguiente tendremos mucho día por delante para jugar,

playpartyplan